2024 4月

Odakyu OX 相模大野店

生活カレンダー

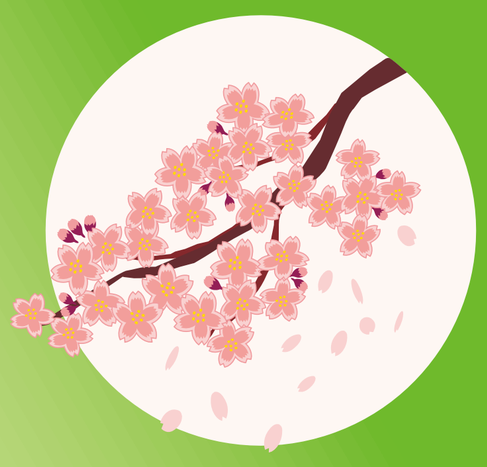

日 Sun	月 Mon	火 Tue	水 Wed	木 Thu	金 Fri	土 Sat
	1 エイプリルフール ポイント3倍デー 恒例！月初市 精米 5kg 全品 表示価格より 1割引	2	3	4 寒さば一夜干し （1パック）本体価格 458円 （参考税込価格495円） 野菜よりどりフェア	5 ポイント3倍デー かねふく 明太子 （1パック250ｇ入）本体価格 1,000円 （参考税込価格1,080円） 国産牛（よりどり2パック） （1パック）本体価格 1,480円（参考税込価格1,599円） 本体価格 2,500円（参考税込価格2,700円） YKベーキングカンパニー 工場直送便 パン 各種 （1個）本体価格 98円（参考税込価格106円）	6 5種の串カツ盛り合わせ （1パック） 本体価格 480円 （参考税込価格519円）
7 5種の串カツ盛り合わせ （1パック）本体価格 480円 （参考税込価格519円） 店内朝市 10:00～12:00	8 広告：味覚往来～近畿・北陸～	9 Odakyu OX 相模大野店限定 小田急ポイントカード会員様限定 ポイント2倍デー	10	11	12	13 かつおフェア
14	15 ポイント3倍デー 日和屋 真あじ開き （1枚）本体価格 78円 （参考税込価格85円） 国産牛（よりどり2パック） （1パック）本体価格 1,480円（参考税込価格1,599円） 本体価格 2,500円（参考税込価格2,700円） YKベーキングカンパニー 工場直送便 パン 各種 （1個）本体価格 98円（参考税込価格106円）	16 広告：春を満喫！Odakyu OX×旬の食材	17	18	19 Odakyu OX 相模大野店限定 小田急ポイントカード会員様限定 ポイント2倍デー	20 対馬あじ開き （1パック） 本体価格 498円 （参考税込価格538円）
21 精米 5kg 表示価格より 全品 1割引 店外朝市 8:00～9:40 Hibiya-Kadan Style 前にて実施	22 広告：味覚往来～東海道～	23	24	25 ポイント3倍デー 国産牛 （1パック）本体価格 1,480円 （参考税込価格1,599円） （よりどり2パック） 本体価格 2,500円 （参考税込価格2,700円）	26	27 八ちゃん堂のとろうま！たこ焼き （10個） 本体価格 480円 （参考税込価格519円）
28 Oda9の日 Oda9の日 八ちゃん堂のとろうま！たこ焼き （10個）本体価格 480円 （参考税込価格519円）	29 昭和の日 Odakyu OX 相模大野店限定 小田急ポイントカード会員様限定 ポイント2倍デー	30 YKベーキングカンパニー 工場直送便 パン 各種 （1個）本体価格 98円 （参考税込価格106円）	夜の市 毎日開催中 		毎月1・5・15・25日は ポイント3倍デー 今月9・19・29日は ポイント2倍デー	

※各部門でおこなっているフェアにつきましては、予告なく変更もしくは、中止になる場合がございます。
※「厳選こだわり品ポイント」・「期間ポイント」等は、ポイント3倍等の対象外となります。